

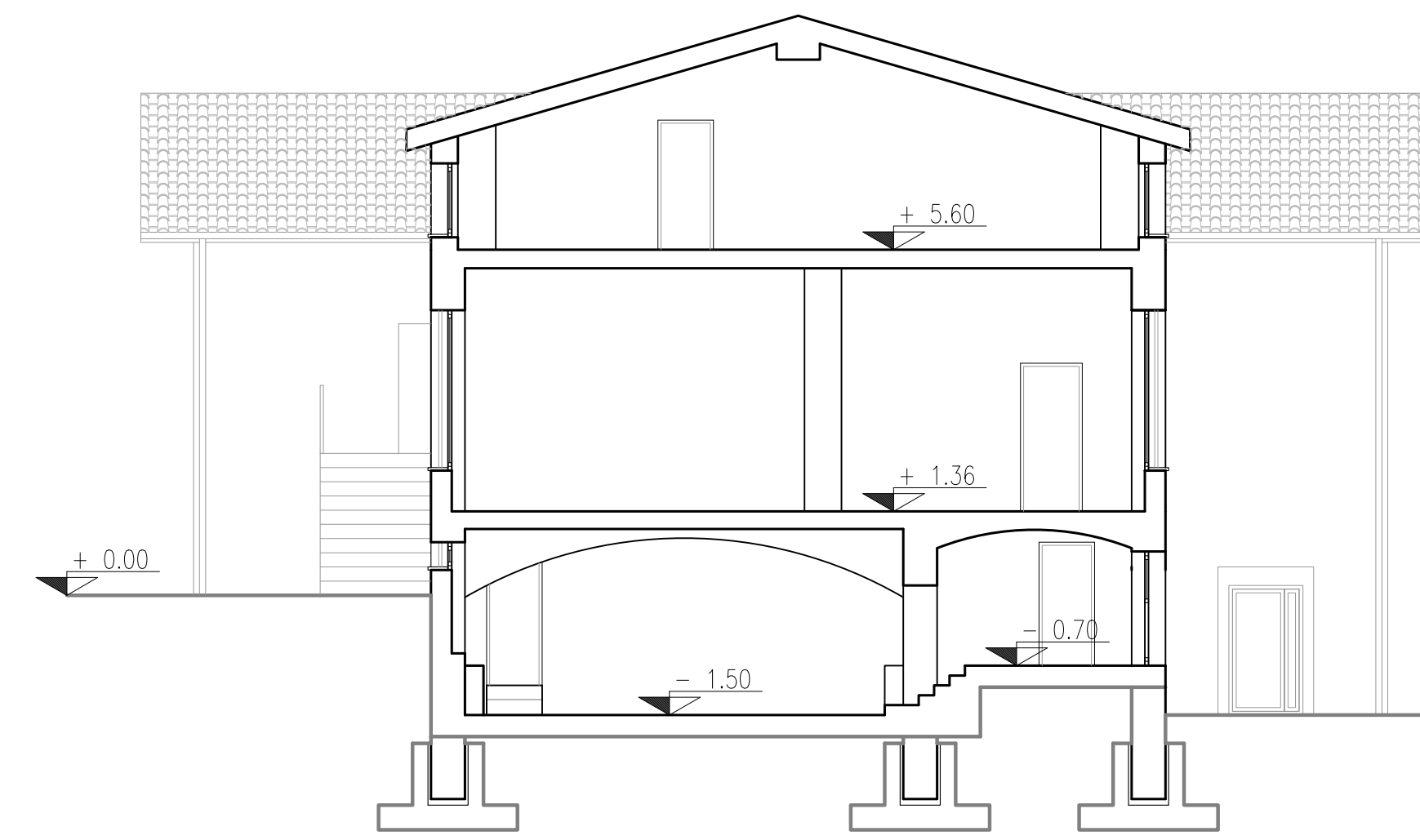

Prospetto SUD



Prospetto NORD



Sezione AA



Sezione BB



Prospetto EST



Prospetto OVEST



COMUNE DI VIVERONE (BI)
 SCUOLA D'INFANZIA E PRIMARIA
 via Scuole Luigi Lebole, 27 - 13886

INTERVENTI IN MATERIA DI EDILIZIA SCOLASTICA DI
 CUI ALLA D.G.R. PIEMONTE 12-6815 DEL 4-5-2018

Progettista: Arch. Alberto Cariboni

advanced
 engineering

Via Monte Bianco, 34 - 20149 Milano
 Tel. +390245473703 - Fax +390245473704
 E-mail: mail@advancedengineering.it
 C.F./P.IVA 04328430967
 URL: www.advancedengineering.it



Fase: PROGETTO DEFINITIVO
 Elaborato: STATO DI FATTO - Prospetti e sezioni

Data prima emissione: 09.05.19				
data	descrizione	redatto	controllato	approvato
09.05.2019		FP	AC	AC

Tavola
 T 003
 Scala
 1:100